



POLIPRIMA C.A.
SOCIEDAD DE CORRETAJE DE SEGUROS
INSCRITA EN EL MINISTERIO DEL PODER POPULAR PARA
ECONOMIA Y FINANZAS BAJO EL N° 190
RIF.: J-00103644-0 www.poliprima.com

Preguntas Frecuentes

Donde Aplica la cobertura de esta póliza?

Esta póliza ofrece la mejor opción de asegurabilidad con amplia cobertura en Venezuela

Esta póliza tiene deducible?

Póliza que ofrece la mejor opción de asegurabilidad sin aplicación de gastos razonables ni deducibles en Venezuela.

La Suma asegurada es: por evento / Año poliza

Tienen cobertura de Maternidad?

SI,

Quienes son las personas asegurables?

- Titular con edad límite de ingreso hasta los 65 años con permanencia hasta los 99 años.

Tiene Plazos de espera esta póliza?

- a. Grupo Inicial: Los asegurados que ya están incluidos y que conforman el grupo inicial de renovación, mantendrán la situación que tenga cada uno con respecto a la aplicación de los plazos de espera.
 - Para Hospitalización y Cirugía:
 - Para Maternidad
- b. Nuevos Ingresos: las solicitudes de seguros deberán presentarse dentro de los Treinta (30) días siguientes a contar de la fecha efectiva de empleo (nuevos empleos)
 - Para Hospitalización y Cirugía:
 - Para Maternidad



Cual es la red de Mercantil Seguros?



RED SEGURA DE CLÍNICAS MERCANTIL

Cómo consultar las clínicas
convenidas.

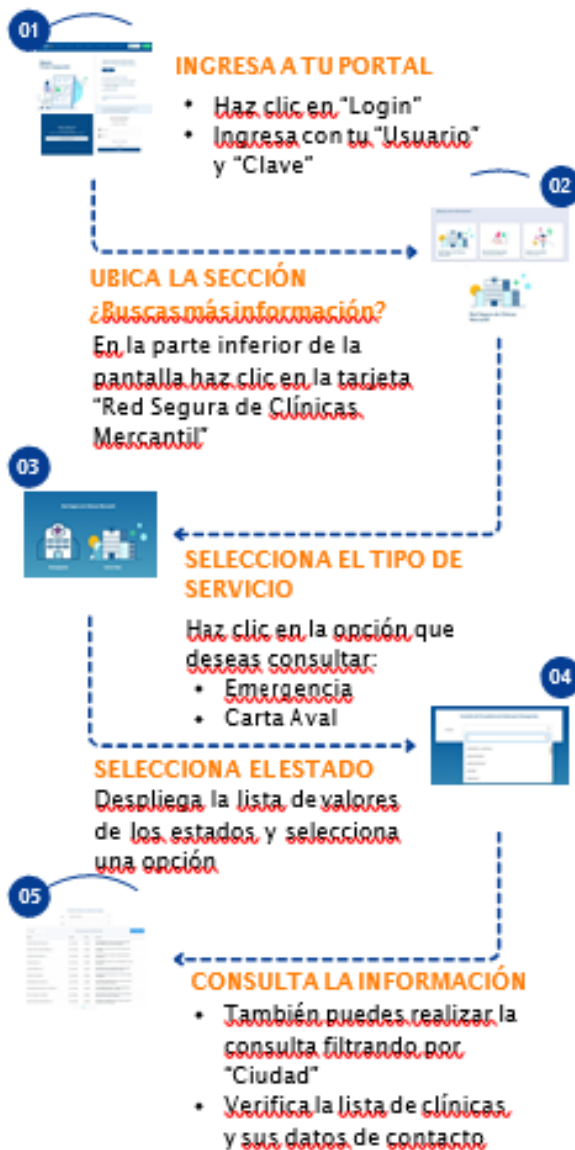

optica
CARONI



POLIPRIMA C.A.
SOCIEDAD DE CORRETAJE DE SEGUROS
INSCRITA EN EL MINISTERIO DEL PODER POPULAR PARA
ECONOMIA Y FINANZAS BAJO EL N° 190
RIF.: J-00103644-0 www.poliprima.com

Que es análisis de Riesgo en esta póliza?

- En base a la declaración y preguntas médicas que se hacen la solicitud de la póliza, la aseguradora tiene la potestad de aceptar o no la emisión de la póliza, incluso puede colocar exclusiones para ciertas patologías

Que factor se usa para el tipo de cambio?

- Para establecer la Suma Asegurada que se otorgará a la Atención Médica por Hospitalización, Cirugía, Tratamiento Ambulatorio y Maternidad en Venezuela, se considerará el Factor Vigente en la empresa al momento de ocurrencia del evento, el cual se ajustará según condiciones de mercado.